FOR RENT

賃料	管理費等
76,000円	20,000円

オートロック,ダブルディンプルキー,モニタ付オートロック,当社管理物件,２４時間有人管理,バリアフリー,駅まで平坦,防犯カメラ,管理室,メールボックス

【外観】

【間取り図】

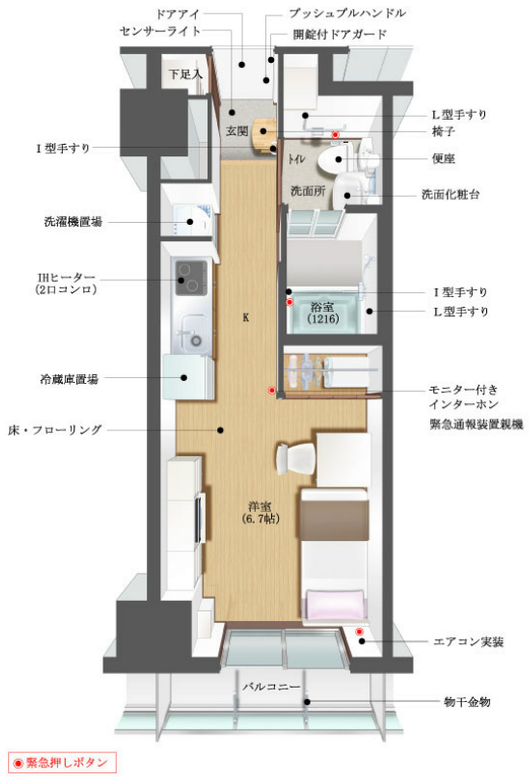

※図面と現況が異なる場合は現況が優先となります。

※間取りの「S」はサービスルーム(納戸)です。

間取り	1K		
敷金	2ヶ月	礼金	-
敷引／償却金	- -	保証金	-
物件種別	マンション		
建物名・部屋番号	リリィパワーズレジデンス竹ノ塚　506号室		
物件所在地	東京都足立区東伊興３丁目3-10		
交通	東武スカイツリーライン　竹ノ塚駅　徒歩8分		
間取詳細	洋室(6.7畳)		
構造･規模	鉄筋コンクリート 9階建 5階		
専有面積	25.02㎡	向き	東
築年月	2014年3月下旬	契約期間	2年
損害保険		入居時期	即時
駐車場			
設備	２口コンロ,ＢＳ,ＣＳ,ＩＨクッキングヒーター,エアコン,ガス給湯,クローゼット,シャワー,シューズ		
その他費用	[月次費用]　生活支援サービス費：22,000円		
入居諸条件	ペット可 事務所不可 楽器等の使用不可 学生不可		
保証会社	可　家賃＋管理費の35%（2年毎）		
備考			

情報更新日2024年5月21日

No.25108050-506

国土交通大臣（5）第6263号
（公社）全国宅地建物取引業協会連合会
株式会社パワーズアンリミテッド シニア事業部
東京都新宿区市谷台町8-8
TEL:0120-182-082　FAX:03-3353-2085
E-mail : suzuki-h@powersunlimited.co.jp

←携帯サイトから物件詳細を閲覧できます！

取引態様	手数料負担の割合	貸主		借主	
貸主	手数料配分の割合	元付		客付	

不動産コード：2102815　物件管理コード：100000002100722

※取引条件の有効期限は情報更新日より30日間となります。