FOR RENT

賃料	管理費等
151,000円	10,000円

陽当たり良好

【外観】

【間取り図】

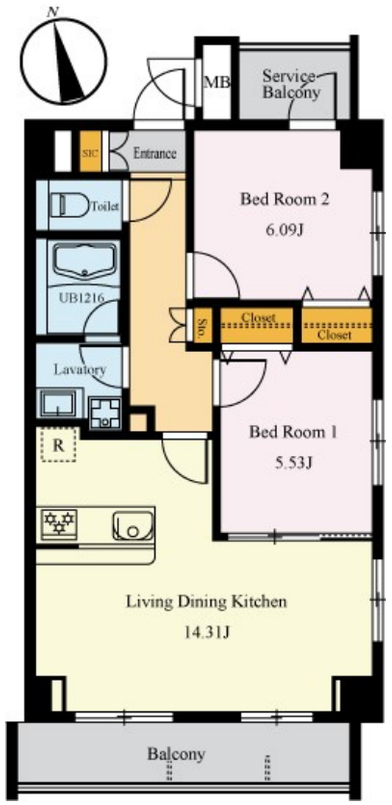

間取り	2LDK		
敷金	1ヶ月	礼金	1ヶ月
敷引／償却金	- 1ヶ月	保証金	-
物件種別	マンション		
建物名・部屋番号	LUANA仲町台　202号室		
物件所在地	神奈川県横浜市都筑区仲町台４丁目26-11		
交通	横浜市営ブルーライン　仲町台駅　徒歩4分		
間取詳細	洋室(6.09畳) 洋室(5.53畳) LDK(14.31畳)		
構造･規模	鉄筋コンクリート 6階建 2階		
専有面積	59.4㎡	向き	南
築年月	2022年10月下旬	契約期間	2年
損害保険		入居時期	相談
駐車場	空無		
設備	エレベーター 宅配ＢＯＸ システムキッチン ３口以上コンロ グリル ＢＳ ＣＡＴＶ		
その他費用	[一時金]　火災保険：21,500円　鍵交換費用：22,000円		
入居諸条件	ペット可 事務所不可 楽器等の使用不可 法人可		
保証会社	必須　エポスカード　初回保証料総賃料の40%　更新14,000/年		
備考			

※図面と現況が異なる場合は現況が優先となります。

※間取りの「S」はサービスルーム(納戸)です。

情報更新日2024年5月8日

No.20201430202

国土交通大臣（5）第6263号
(公社)神奈川県宅地建物取引業協会
株式会社パワーズアンリミテッド 横浜支店
神奈川県横浜市神奈川区西神奈川３丁目16－5 ブランシュエール2F
TEL:045-439-0028
E-mail : sumaientry03@powersunlimited.co.jp
URL : https://www.powersunlimited.co.jp/

←携帯サイトから物件詳細を閲覧できます！

取引態様	手数料負担の割合	貸主	0%	借主	100%
貸主	手数料配分の割合	元付	0%	客付	100%

不動産コード：1049　　物件管理コード：1126622614620000006625

※取引条件の有効期限は情報更新日より30日間となります。